



Inscription Journée Pédagogique



Date : **vendredi le 18 mars 2016**

Endroit : **École St-Jude**

Arrivée et départ : les enfants doivent arriver avant **8h15**

Frais de garde : **16.00\$**

Coût de l'activité : **5.00\$** (4 expériences sur les polymères)

Besoins des enfants : • **Lunch froid (dîner)**

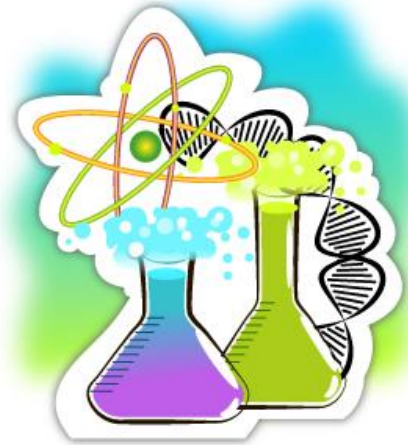

S.V.P. Remettre le coupon-réponse au plus tard le 8 mars 2016

Un élève sera refusé si le coupon-réponse a été reçu après la date limite et que le ratio est atteint. Lorsqu'une absence à une journée pédagogique n'est pas signalée au moins dix (10) jours ouvrables avant son déroulement, les dépenses encourues (frais de garde de 16,00 \$, frais de sorties, frais de transport, salaires excédentaires) pourront être facturées. Merci de votre habituelle collaboration.

Geneviève Gouin

Technicienne responsable du service de garde

(514) 380-8899 # 4479

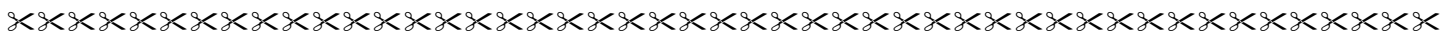

Coupon-réponse à remettre au plus tard le 8 mars 2016

OUI, mon enfant participera à l'activité « **Laboratoire scientifique** »

NON, mon enfant restera à la maison le 18 mars 2016.

Le coût de cette journée pédagogique vous sera facturé sur votre état de compte du mois d'avril 2016.

Nom(s) de l'enfant(s): _____

Signature du parent : _____ Date : _____